REGIME PRÓPRIO DE PREVIDÊNCIA SOCIAL DO MUNICÍPIO DE
REDENÇÃO / IPMR

**RELATÓRIO SEMESTRAL
DE
INVESTIMENTOS**

**1º SEMESTRE
2020**

24 de julho de 2020

ÍNDICE

1 – INTRODUÇÃO	3
2 – POLÍTICA DE INVESTIMENTOS e MOVIMENTAÇÃO DA CARTEIRA	4
3 – RESUMO DO REGULAMENTO DOS INVESTIMENTO	5
4 – MOVIMENTAÇÃO DA CARTEIRA - RENDA FIXA	11
5 – RENTABILIDADE DOS INVESTIMENTOS	18
5.1 - Melhor Desempenho Trimestral dos Investimentos	20
5.2 - Pior Desempenho Trimestral dos Investimentos	22
6 – ANÁLISE DA CARTEIRA DE INVESTIMENTO	24
7 – CONCLUSÃO	25
7.1 - Rentabilidade da Carteira Semestral	25
7.2 - Meta Atuarial	26
7.3 - Perfil de Risco do Investidor	27
7.4 - Avaliação de Desempenho no 1º Semestre	28
7.5 - Orientação para a Carteira de Investimento no 2º Semestre	28

1 - INTRODUÇÃO

Atendendo a necessidade do Instituto Previdenciário quanto a Política anual de Investimentos e a Meta Atuarial, enviamos o Relatório Semestral dos investimentos, referente ao 1º SEMESTRE, sobre o desempenho das rentabilidades e os riscos das aplicações financeiras do IPMR.

Este relatório vem atender o **Inciso III, do Art. 3º da Portaria MPS 519/2011**, que exige a elaboração de **Relatórios Semestrais**, para acompanhamento dos riscos e desempenho das aplicações financeiras.

Art. 3. III – realizar avaliação do desempenho das aplicações efetuadas por entidade autorizada e credenciada, no mínimo semestralmente, adotando, de imediato, medidas cabíveis no caso da constatação de performance insatisfatória.

2.1-POLÍTICA DE INVESTIMENTOS 2020 - LIMITE DE SEGMENTO - IPMR

Nº	Segmentos da Resolução CMN 4.695/2018	Dispositivo Legal Resolução CMN 4.695/2018	Limites do PAI			Carteira de Investimentos		ORIENTAÇÃO EM CASO DE DESENQUADRAMENTO DA CARTEIRA JUNTO A POLÍTICA DE INVESTIMENTO
			Mínimo	Estratégia Alvo	Máximo	Atualmente (%)	Atualmente (R\$)	
RENDA FIXA								
1	Títulos Públicos	Art. 7º, I, a (100%)	0%	0,0%	10,0%	-	-	-
2	F.I. Refer. 100% em Títulos Públicos	Art. 7º, I, b (100%)	0%	51,8%	71,8%	54,7%	20.490.093,63	-
3	F.I. índice Mercado 100% em Títulos Público	Art. 7º, I, c (100%)	0%	0,0%	71,8%	0,0%	-	-
4	Operações Compromissadas	Art. 7º, II (5%)	0%	0,0%	0,0%	0,0%	-	-
5	F.I. refer. em Indicadores RF	Art. 7º, III, a (60%)	0%	0,0%	40,0%	0,0%	-	-
6	F.I. em índices de RF	Art. 7º, III, b (60%)	0%	0,0%	40,0%	0,0%	-	-
7	F.I. referenciado em Indicadores RF	Art. 7º, IV, a (40%)	0%	36,1%	40%	28,1%	10.537.105,15	-
8	F.I. em índices de RF	Art. 7º, IV, b (40%)	0%	0,0%	40%	0,0%	-	-
9	LIG - Letras Imobiliárias Garantidas	Art. 7º, V, b (20%)	0%	0,0%	0,0%	0,0%	-	-
10	CDB	Art. 7º, VI, a (15%)	0%	0,0%	12,0%	0,0%	-	-
11	Poupança	Art. 7º, VI, b (15%)	0%	0,0%	3,0%	0,0%	676,19	-
12	FIDC - Cota Sênior	Art. 7º, VII, a (5%)	0%	0,0%	0,0%	0,0%	-	-
13	F.I. em Crédito Privado	Art. 7º, VII, b (5%)	0%	0,0%	0,0%	0,0%	-	-
14	F.I. em Debêntures	Art. 7º, VII, c (5%)	0%	0,0%	0,0%	0,0%	-	-
15	TOTAL - RENDA FIXA					82,9%	31.027.874,97	
RENDA VARIÁVEL								
16	F.I. em índices de RV (mín. 50 ações)	Art. 8º, I, a (30%)	0%	0,0%	5,0%	0,0%	-	-
17	F.I. em índices de Mercado RV (m. 50 ações)	Art. 8º, I, b (30%)	0%	0,0%	5,0%	0,0%	-	-
18	F.I. em ações	Art. 8º, II, a (20%)	0%	1,3%	6,3%	3,3%	1.231.592,70	-
19	F.I. em índices de Mercado RV	Art. 8º, II, b (20%)	0%	0,0%	5,0%	0,0%	-	-
20	F.I. Multimercados	Art. 8º, III (10%)	0%	6,1%	10,0%	7,3%	2.719.336,37	-
21	F.I. em Participações	Art. 8º, IV, a (5%)	0%	3,5%	8,5%	4,0%	1.484.275,57	-
22	F.I.C Ações - Mercado de Acesso	Art. 8º, IV, c (5%)	0%	0,0%	0,0%	0,0%	-	-
23	F.I. Imobiliário negociado em bolsa	Art. 8º, IV, b (5%)	0%	1,2%	6,2%	1,4%	515.073,38	-
24	TOTAL - RENDA VARIÁVEL	Art. 8º, § 1 (30%)				15,9%	5.950.278,02	
INVESTIMENTOS NO EXTERIOR								
25	F.I.C em Dívida Externa	Art. 9º A, I (10%)	0%	0,0%	5,0%	0,0%	-	-
26	F.I.C em Investimento no Exterior	Art. 9º A, II (10%)	0%	0,0%	5,0%	0,0%	-	-
27	F.I. Ações - BDR Nível I	Art. 9º A, III (10%)	0%	0,0%	5,0%	0,0%	-	-
28	TOTAL - INVESTIMENTO NO EXTERIOR	Art. 9º A (10%)				0,0%	-	
29	DESENQUADRADO	-		100,0%		0,0%	-	
30	CONTA CORRENTE	-				1,2%	462.159,06	
31	PATRIMÔNIO TOTAL					100,0%	37.440.312,05	

3-RESUMO DO REGULAMENTO DOS INVESTIMENTOS

INFORMAÇÕES	BB PREVIDENCIÁRIO RF PERFIL FIC FI	BB PREVIDENCIÁRIO RENDA FIXA TÍTULOS PÚBLICOS IPCA II	CAIXA FI BRASIL IRF - M 1 TP RF	CAIXA FI BRASIL IDKA IPCA 2 A
CNPJ	13.077.418/0001-49	19.303.794/0001-90	10.740.670/0001-06	14.386.926/0001-71
SEGMENTO	Renda Fixa	Renda Fixa	Renda Fixa	Renda Fixa
CLASSIFICAÇÃO	Renda Fixa	Renda Fixa índice	Renda Fixa índices	Renda Fixa índices
ÍNDICE	CDI	IDKA 3	IRF – M 1	IDKA 2
PÚBLICO ALVO	Regimes Próprios de Previdência Social	Regimes Próprios de Previdência Social	Regimes Próprios de Previdência Social	Regimes Próprios de Previdência Social
ADMINISTRADOR	BB Gestão de Recursos DTVM s.a	BB Gestão de Recursos DTVM s.a	Caixa Econômica Federal	Caixa Econômica Federal
GESTOR	BB Gestão de Recursos DTVM s.a	BB Gestão de Recursos DTVM s.a	Caixa Econômica Federal	Caixa Econômica Federal
CUSTODIANTE	Banco do Brasil S.A.	Banco do Brasil s.a.	Caixa Econômica Federal	Caixa Econômica Federal
DISTRIBUIDOR	Banco do Brasil S.A.	Banco do Brasil s.a.	Caixa Econômica Federal	Caixa Econômica Federal
AUDITORIA	KPMG Auditores independentes	Deloitte Touche Tohmatsu Auditores Independentes	kPMG Auditores independentes	kPMG Auditores independentes
DATA DE INÍCIO	28/04/2011	06/02/2014	28/05/2010	16/08/2012
TAXA DE ADMINISTRAÇÃO	0,20% a.a.	0,15% a.a.	0,20% a.a.	0,20% a.a.
TAXA DE PERFORMANCE	Não possui	Não possui	Não possui	Não possui
APLICAÇÃO INICIAL	1.000,00	300.000,00	1.000,00	1.000,00
APLICAÇÕES ADICIONAIS	0,01	0,00	0,00	0,00
RESGATE MÍNIMO	0,01	0,00	0,00	0,00
SALDO MÍNIMO	0,01	0,00	0,00	0,00
CARÊNCIA	Não possui	Até dia 15/08/2020	Não possui	Não possui
CRÉDITO DO RESGATE	D+0 (No mesmo dia da solicitação)	D+0 (No mesmo dia da solicitação)	D+0 (No mesmo dia da solicitação)	D+0 (No mesmo dia da solicitação)
RISCO DE MERCADO*	2 - Baixo	3 - Médio	2 - Baixo	3 - Médio
ENQUADRAMENTO LEGAL	FI de Renda Fixa - Art. 7º, IV, a (40% e 20% por fundo)	FI Refer. 100% Títulos TN - Art. 7º, I, b (100%) (exc. Tx. de 1 dia)	FI Refer. 100% Títulos TN - Art. 7º, I, b (100%) (exc. Tx. de 1 dia)	FI Refer. 100% Títulos TN - Art. 7º, I, b (100%) (exc. Tx. de 1 dia)

* Definição da Instituição financeira. Quanto mais próximo do 5, maior o risco de mercado.

INFORMAÇÕES	CAIXA BRASIL IMA - B 5 TÍTULO PÚBLICO	FIC FI CAIXA BRASIL GESTÃO ESTRATÉGICA RF	CAIXA BRASIL IMA - B TÍTULOS PÚBLICOS	FI CAIXA BOLSA AMERICANA MULTIMERCADO LP
CNPJ	11.060.913/0001-10	23.215.097/0001-55	10.740.658/0001-93	30.036.235/0001-02
SEGMENTO	Renda Fixa	Renda Fixa	Renda Fixa	Renda Variável
CLASSIFICAÇÃO	Renda Fixa índices	Renda Fixa Duração Livre Soberano	Renda Fixa índices	Multimercados Dinâmico
ÍNDICE	IMA – B 5	IPCA	IMA – B	CDI
PÚBLICO ALVO	Regimes Próprios de Previdência Social	Regimes Próprio de Previdência Social	Regimes Próprios de Previdência Social	Regimes Próprios de Previdência Social
ADMINISTRADOR	Caixa Econômica Federal	Caixa Econômica Federal	Caixa Econômica Federal	Caixa Econômica Federal
GESTOR	Caixa Econômica Federal	Caixa Econômica Federal	Caixa Econômica Federal	Caixa Econômica Federal
CUSTODIANTE	Caixa Econômica Federal	CAIXA ECONÔMICA FEDERAL	Caixa Econômica Federal	Caixa Econômica Federal
DISTRIBUIDOR	Caixa Econômica Federal	CAIXA ECONÔMICA FEDERAL	Caixa Econômica Federal	Caixa Econômica Federal
AUDITORIA	kPMG Auditores independentes	PricewaterhouseCoopers Auditores Independentes	kPMG Auditores independentes	KPMG Auditores Independentes
DATA DE INÍCIO	09/07/2010	04/11/2016	08/03/2010	16/10/2018
TAXA DE ADMINISTRAÇÃO	0,20% a.a.	0,40% a.a.	0,20% a.a.	1,20% a.a.
TAXA DE PERFORMANCE	Não possui	Não possui	Não possui	Não possui
APLICAÇÃO INICIAL	1.000,00	R\$ 1.000,00	1.000,00	10.000,00
APLICAÇÕES ADICIONAIS	0,00	0,00	0,00	1.000,00
RESGATE MÍNIMO	0,00	0,00	0,00	1.000,00
SALDO MÍNIMO	0,00	0,00	0,00	5.000,00
CARÊNCIA	Não possui	Não possui	Não possui	Não possui
CRÉDITO DO RESGATE	D+0 (No mesmo dia da solicitação)	D+0 (No mesmo dia da solicitação)	D+0 (No mesmo dia da solicitação)	D+1 (No dia seguinte a solicitação)
RISCO DE MERCADO*	2 - Baixo	3 - Médio	3 - Médio	4 - Alto
ENQUADRAMENTO LEGAL	FI Refer. 100% Títulos TN - Art. 7º, I, b (100%) (exc. Tx. de 1 dia)	FI Refer. 100% Títulos TN - Art. 7º, I, b (100%) (exc. Tx. de 1 dia)	FI Refer. 100% Títulos TN - Art. 7º, I, b (100%) (exc. Tx. de 1 dia)	FI Multimercado - aberto Art. 8º, III (10%)

* Definição da Instituição financeira. Quanto mais próximo do 5, maior o risco de mercado.

INFORMAÇÕES	FIC FIA CAIXA BRASIL AÇÕES LIVRE	FIC FI RF BANPARA REFERENCIADO DI LP CP	CATÂNIA RENDA FIXA LONGO PRAZO	RHODES FIC FI RENDA FIXA LONGO PRAZO
CNPJ	30.068.169/0001-44	08.215.807/0001-53	17.517.779/0001-10	20.073.335/0001-47
SEGMENTO	Renda Variável	Renda Fixa	Renda Fixa	Renda Fixa
CLASSIFICAÇÃO	Ações	0	Renda Fixa Índices	Renda Fixa Índices
ÍNDICE	IBOV	IPCA + 6,00%	IMA – B	IMA – B
PÚBLICO ALVO	Regime Próprio de Previdência Social	Pessoas Físicas e/ou Jurídicas	Investidores qualificados	Regimes Próprios de Previdência Social
ADMINISTRADOR	Caixa Econômica Federal	BTG Pactual Serviços Financeiros S.A. DTVM	AUSTRO ADMINISTRAÇÃO DE RECURSOS LTDA	ADMINISTRADORA E GESTÃO DE RECURSOS UNICA
GESTOR	Caixa Econômica Federal	BTG Pactual Asset Management S.A. DTVM	AUSTRO ADMINISTRAÇÃO DE RECURSOS LTDA	ADMINISTRADORA E GESTÃO DE RECURSOS UNICA
CUSTODIANTE	Caixa Econômica Federal	Banco BTG Pactual S.A.	POSITIVA CORRETORA DE CÂMBIO	UM INVESTIMENTOS S.A. CTVM
DISTRIBUIDOR	Caixa Econômica Federal	BANCO DO ESTADO DO PARÁ S/A.	POSITIVA CORRETORA DE CÂMBIO	UM INVESTIMENTOS S.A. CTVM
AUDITORIA	KPMG Auditores Independentes	0	CROWE HORWATH BENDORAYTES & CIA A.I.	Horwath Bendoraytes Aizenman & Cia
DATA DE INÍCIO	31/07/2019	09/10/2006	06/12/2013	03/06/2014
TAXA DE ADMINISTRAÇÃO	2,00% a.a.	0,20% a.a.	1,26% a.a.	0,30% a.a.
TAXA DE PERFORMANCE	Não possui	Não possui	20%	Não possui
APLICAÇÃO INICIAL	50.000,00	100,00	1.000.000,00	1.000.000,00
APLICAÇÕES ADICIONAIS	25.000,00	50,00	1.000.000,00	1.000.000,00
RESGATE MÍNIMO	25.000,00	50,00	-	0,00
SALDO MÍNIMO	50.000,00	50,00	1.000.000,00	1.000.000,00
CARÊNCIA	Não possui	Não possui	Não possui	4 ANOS
CRÉDITO DO RESGATE	D+13 (Treze dias úteis após a solicitação)	D+0 (No mesmo dia da solicitação)	D+30 (trinta dias seguinte a solicitação)	D+1 (No dia seguinte a solicitação)
RISCO DE MERCADO*	4 - Alto	1 - Muito baixo	3 - Médio	4 - Alto
ENQUADRAMENTO LEGAL	FI em Ações - Art. 8º, II, a (20%)	FI de Renda Fixa - Art. 7º, IV, a (40% e 20% por fundo)	FI de Renda Fixa - Art. 7º, IV, a (40% e 20% por fundo)	FI de Renda Fixa - Art. 7º, IV, a (40% e 20% por fundo)

* Definição da Instituição financeira. Quanto mais próximo do 5, maior o risco de mercado.

INFORMAÇÕES	AUSTRO MULTIPAR FIC FIM CP	CONQUEST FUNDO DE INVESTIMENTO EM PARTICIPAÇÕES	AQUILLA FUNDO DE INVESTIMENTO IMOBILIÁRIO	
CNPJ	18.366.002/0001-64	10.625.626/0001-47	13.555.918/0001-49	
SEGMENTO	Renda Variável	Renda Variável	Renda Variável	
CLASSIFICAÇÃO				
ÍNDICE	Multimercado	IBOV	IBOV	
PÚBLICO ALVO	Investidores Qualificados	Investidores qualificados	Investidores Qualificados	
ADMINISTRADOR	BRB DTVM S.A.	FOCO DTVM	AQUILLA ASSET MANAGEMENT LTDA.	
GESTOR	AUSTRO ADMINISTRAÇÃO DE RECURSOS LTDA	Roma Asset Management Ltda	AQUILLA ASSET MANAGEMENT LTDA.	
CUSTODIANTE	BRB DTVM S.A.	Banco Itaú Unibanco S.A.	Banco Itaú Unibanco S.A	
DISTRIBUIDOR	BRB DTVM S.A.	FOCO DTVM	FOCO DTVM	
AUDITORIA		Foco DTVM Ltda	Foco DTVM Ltda	
DATA DE INÍCIO	06/08/2013	12/08/2009	15/08/2011	
TAXA DE ADMINISTRAÇÃO	1,50% a.a.	1,10% a.a.	1,50% a.a.	
TAXA DE PERFORMANCE	25%	20%/ IPCA		
APLICAÇÃO INICIAL	100.000,00			
APLICAÇÕES ADICIONAIS	10.000,00			
RESGATE MÍNIMO	10.000,00			
SALDO MÍNIMO	100.000,00			
CARÊNCIA	4 anos	Indefinido	Não determinado	
CRÉDITO DO RESGATE	D+1 (No dia seguinte a solicitação)	Não Especificado	Não Especificado	
RISCO DE MERCADO*	4 - Alto	4 - Alto	4 - Alto	
ENQUADRAMENTO LEGAL	FI Multimercado - aberto - Art. 8º, III (10%)	FI em Participações - fechado - Art. 8º, IV, a (5%)	FI Imobiliário - Art. 8º, IV, b (5%)	

* Definição da Instituição financeira. Quanto mais próximo do 5, maior o risco de mercado.

INFORMAÇÕES	POUPANÇA - BANPARÁ
DESCRIÇÃO	<p>A poupança é o investimento mais popular e tradicional do país devido, principalmente, a sua simplicidade de aplicação e de resgate. Não é necessário ser correntista de uma Instituição Financeira, para se abrir uma conta poupança. É uma aplicação segura e suas regras de funcionamento são estipuladas pelo Banco Central, por isso existe uma padronização de taxas e de funcionamento em todas as instituições financeiras. É um investimento seguro para os poupadores e conta com a garantia do Fundo Garantidor de Crédito – FGC até a quantia de R\$ 250.000,00 por Instituição Financeira</p>
BENCHMARK	<p>Taxa Selic acima de 8,5% ao ano: TR + 0,5% a.m. Taxa Selic igual ou abaixo de 8,5% ao ano: TR + 70% da Taxa Selic.</p>
MOVIMENTAÇÃO FINANCEIRA	<p>Não existe valor mínimo para aplicação e Resgate. Algumas Instituições Financeiras estabelecem valores mínimos, mas para depósitos programados.</p>
ADMINISTRADOR	<p>O rendimento é pago após o depósito completar 30 dias de aplicação. Quando os depósitos de poupança acontecem nos dias 29, 30, 31, o próprio sistema define como data base o dia primeiro do mês seguinte.</p>
CARÊNCIA	<p>As aplicações vinculadas ao CDI possuem liquidez diária e prazo mínimo de 01 dia. Não tem carência</p>
CRÉDITO DO RESGATE	<p>É permitido o resgate parcial a qualquer momento, e em qualquer valor. Na data do vencimento da aplicação, o montante acumulado será creditado em conta automaticamente, já deduzido o imposto de renda.</p>
RISCO DE MERCADO*	<p>1 - Muito baixo</p>
ENQUADRAMENTO LEGAL	<p>Depósito Poupança - Art. 7º, VI, b (15%)</p>

* Definição da Instituição financeira. Quanto mais próximo do 5, maior o risco de mercado.

INFORMAÇÕES	POUPANÇA - CAIXA
DESCRIÇÃO	<p>A poupança é o investimento mais popular e tradicional do país devido, principalmente, a sua simplicidade de aplicação e de resgate. Não é necessário ser correntista de uma Instituição Financeira, para se abrir uma conta poupança. É uma aplicação segura e suas regras de funcionamento são estipuladas pelo Banco Central, por isso existe uma padronização de taxas e de funcionamento em todas as instituições financeiras. É um investimento seguro para os poupadores e conta com a garantia do Fundo Garantidor de Crédito – FGC até a quantia de R\$ 250.000,00 por Instituição Financeira</p>
BENCHMARK	<p>Taxa Selic acima de 8,5% ao ano: TR + 0,5% a.m. Taxa Selic igual ou abaixo de 8,5% ao ano: TR + 70% da Taxa Selic.</p>
MOVIMENTAÇÃO FINANCEIRA	<p>Não existe valor mínimo para aplicação e Resgate. Algumas Instituições Financeiras estabelecem valores mínimos, mas para depósitos programados.</p>
ADMINISTRADOR	<p>O rendimento é pago após o depósito completar 30 dias de aplicação. Quando os depósitos de poupança acontecem nos dias 29, 30, 31, o próprio sistema define como data base o dia primeiro do mês seguinte.</p>
CARÊNCIA	<p>As aplicações vinculadas ao CDI possuem liquidez diária e prazo mínimo de 01 dia. Não tem carência</p>
CRÉDITO DO RESGATE	<p>É permitido o resgate parcial a qualquer momento, e em qualquer valor. Na data do vencimento da aplicação, o montante acumulado será creditado em conta automaticamente, já deduzido o imposto de renda.</p>
RISCO DE MERCADO*	<p>1 - Muito baixo</p>
ENQUADRAMENTO LEGAL	<p>Depósito Poupança - Art. 7º, VI, b (15%)</p>

* Definição da Instituição financeira. Quanto mais próximo do 5, maior o risco de mercado.

4.1 - MOVIMENTAÇÃO DA CARTEIRA - RF - CAIXA ECONÔMICA FEDERAL

CAIXA FI BRASIL IDKA IPCA 2 A						
1	SALDO INICIAL (R\$)	Aportes (R\$)	Resgates (R\$)	Rentabilidade (R\$)	SALDO FINAL (R\$)	Taxa de Retorno
JANEIRO	1.173.670,63	974.500,00	-	8.732,90	2.156.903,53	0,405%
FEVEREIRO	2.156.903,53	398.500,00	-	14.892,70	2.570.296,23	0,579%
MARÇO	2.570.296,23	259.500,00	- 895.000,00	61.027,76	1.873.768,47	-3,257%
ABRIL	1.873.768,47	111.000,00	-	7.134,03	1.991.902,50	0,358%
MAIO	1.991.902,50	430.000,00	-	42.214,79	2.464.117,29	1,713%
JUNHO	2.464.117,29	493.000,00	-	32.926,91	2.990.044,20	1,101%

CAIXA BRASIL IMA - B TÍTULOS PÚBLICOS						
2	SALDO INICIAL (R\$)	Aportes (R\$)	Resgates (R\$)	Rentabilidade (R\$)	SALDO FINAL (R\$)	Taxa de Retorno
JANEIRO	7.337.231,13	-	- 880.000,00	17.022,33	6.474.253,46	0,263%
FEVEREIRO	6.474.253,46	-	-	28.416,92	6.502.670,38	0,437%
MARÇO	6.502.670,38	259.500,00	- 140.000,00	457.551,20	6.164.619,18	-7,422%
ABRIL	6.164.619,18	-	-	80.332,92	6.244.952,10	1,286%
MAIO	6.244.952,10	-	-	93.713,26	6.338.665,36	1,478%
JUNHO	6.338.665,36	-	-	128.370,36	6.467.035,72	1,985%

CAIXA BRASIL IMA - B 5 TÍTULO PÚBLICO						
3	SALDO INICIAL (R\$)	Aportes (R\$)	Resgates (R\$)	Rentabilidade (R\$)	SALDO FINAL (R\$)	Taxa de Retorno
JANEIRO	7.094.302,62	-	-	38.600,24	7.132.902,86	0,541%
FEVEREIRO	7.132.902,86	-	- 920.000,00	44.509,95	6.257.412,81	0,711%
MARÇO	6.257.412,81	-	-	112.453,52	6.144.959,29	-1,830%
ABRIL	6.144.959,29	-	-	28.590,11	6.173.549,40	0,463%
MAIO	6.173.549,40	-	-	129.969,19	6.303.518,59	2,062%
JUNHO	6.303.518,59	-	-	69.251,54	6.372.770,13	1,087%

CAIXA FI BRASIL IRF - M 1 TP RF						
4	SALDO INICIAL (R\$)	Aportes (R\$)	Resgates (R\$)	Rentabilidade (R\$)	SALDO FINAL (R\$)	Taxa de Retorno
JANEIRO	766.752,82	-	-	3.240,10	769.992,92	0,421%
FEVEREIRO	769.992,92	168.000,00	-	2.927,22	940.920,14	0,311%
MARÇO	940.920,14	260.000,00	-	6.192,87	1.207.113,01	0,513%
ABRIL	1.207.113,01	1.055.000,00	-	8.266,12	2.270.379,13	0,364%
MAIO	2.270.379,13	265.000,00	- 850.000,00	8.721,96	1.694.101,09	0,515%
JUNHO	1.694.101,09	-	- 720.000,00	4.124,58	978.225,67	0,422%

FIC FI CAIXA BRASIL GESTÃO ESTRATÉGICA RF						
5	SALDO INICIAL (R\$)	Aportes (R\$)	Resgates (R\$)	Rentabilidade (R\$)	SALDO FINAL (R\$)	Taxa de Retorno
JANEIRO	3.726.765,97	-	-	30.533,41	3.757.299,38	0,813%
FEVEREIRO	3.757.299,38	-	-	23.186,22	3.780.485,60	0,613%
MARÇO	3.780.485,60	-	-	4.940,19	3.775.545,41	-0,131%
ABRIL	3.775.545,41	-	-	41.957,23	3.817.502,64	1,099%
MAIO	3.817.502,64	-	-	52.632,87	3.870.135,51	1,360%
JUNHO	3.870.135,51	-	- 580.000,00	26.583,49	3.316.719,00	0,801%

POUPANÇA - CAIXA						
6	SALDO INICIAL (R\$)	Aportes (R\$)	Resgates (R\$)	Rentabilidade (R\$)	SALDO FINAL (R\$)	Taxa de Retorno
JANEIRO	666,64	-	-	1,91	668,55	0,286%
FEVEREIRO	668,55	-	-	1,73	670,28	0,258%
MARÇO	670,28	-	-	1,64	671,92	0,244%
ABRIL	671,92	-	-	1,64	673,56	0,243%
MAIO	673,56	-	-	1,46	675,02	0,216%
JUNHO	675,02	-	-	1,17	676,19	0,173%

4.2 - MOVIMENTAÇÃO DA CARTEIRA - RF - BANCO DO BRASIL

BB PREVIDENCIÁRIO RENDA FIXA TÍTULOS PÚBLICOS IPCA II						
7	SALDO INICIAL (R\$)	Aportes (R\$)	Resgates (R\$)	Rentabilidade (R\$)	SALDO FINAL (R\$)	Taxa de Retorno
JANEIRO	373.033,23	-	-	114,15	372.919,08	-0,031%
FEVEREIRO	372.919,08	-	10.470,58	926,00	363.374,50	0,255%
MARÇO	363.374,50	-	-	4.106,54	359.267,96	-1,143%
ABRIL	359.267,96	-	-	74,57	359.193,39	-0,021%
MAIO	359.193,39	-	-	2.876,93	362.070,32	0,795%
JUNHO	362.070,32	-	-	3.228,59	365.298,91	0,884%

BB PREVIDENCIÁRIO RF PERFIL FIC FI						
8	SALDO INICIAL (R\$)	Aportes (R\$)	Resgates (R\$)	Rentabilidade (R\$)	SALDO FINAL (R\$)	Taxa de Retorno
JANEIRO	811.200,34	-	-	2.837,82	814.038,16	0,349%
FEVEREIRO	814.038,16	-	-	2.223,25	816.261,41	0,272%
MARÇO	816.261,41	-	-	269,89	815.991,52	-0,033%
ABRIL	815.991,52	-	-	2.106,95	818.098,47	0,258%
MAIO	818.098,47	-	-	2.092,40	820.190,87	0,255%
JUNHO	820.190,87	-	-	2.132,71	822.323,58	0,259%

4.3 - MOVIMENTAÇÃO DA CARTEIRA - RF - OUTROS BANCOS

POUPANÇA - BANPARÁ						
9	SALDO INICIAL (R\$)	Aportes (R\$)	Resgates (R\$)	Rentabilidade (R\$)	SALDO FINAL (R\$)	Taxa de Retorno
JANEIRO	2.496,61	-	-	7,17	2.503,78	0,286%
FEVEREIRO	2.503,78	-	-	6,48	2.510,26	0,258%
MARÇO	2.510,26	-	-	6,50	2.516,76	0,258%
ABRIL	2.516,76	-	2.522,92	6,16	-	-
MAIO	-	-	-	-	-	-
JUNHO	-	-	-	-	-	-

FIC FI RF BANPARA REFERENCIADO DI LP CP						
10	SALDO INICIAL (R\$)	Aportes (R\$)	Resgates (R\$)	Rentabilidade (R\$)	SALDO FINAL (R\$)	Taxa de Retorno
JANEIRO	3.646.991,51	-	-	12.900,39	3.659.891,90	0,352%
FEVEREIRO	3.659.891,90	-	-	9.735,40	3.669.627,30	0,265%
MARÇO	3.669.627,30	-	-	72.819,35	3.596.807,95	-2,025%
ABRIL	3.596.807,95	-	1.500.000,00	85.353,23	2.011.454,72	-4,243%
MAIO	2.011.454,72	-	-	5.703,87	2.017.158,59	0,283%
JUNHO	2.017.158,59	-	-	7.373,79	2.024.532,38	0,364%

CATÂNIA RENDA FIXA LONGO PRAZO						
11	SALDO INICIAL (R\$)	Aportes (R\$)	Resgates (R\$)	Rentabilidade (R\$)	SALDO FINAL (R\$)	Taxa de Retorno
JANEIRO	5.644.141,87	-	-	9.307,91	5.634.833,96	-0,165%
FEVEREIRO	5.634.833,96	-	-	14.034,58	5.620.799,38	-0,250%
MARÇO	5.620.799,38	-	-	9.157,57	5.611.641,81	-0,163%
ABRIL	5.611.641,81	-	-	846.304,86	4.765.336,95	-17,760%
MAIO	4.765.336,95	-	-	8.589,44	4.756.747,51	-0,181%
JUNHO	4.756.747,51	-	-	8.708,29	4.748.039,22	-0,183%



RHODES FIC FI RENDA FIXA LONGO PRAZO						
12	SALDO INICIAL (R\$)	Aportes (R\$)	Resgates (R\$)	Rentabilidade (R\$)	SALDO FINAL (R\$)	Taxa de Retorno
JANEIRO	5.293.012,78	-	-	10.035,70	5.282.977,08	-0,190%
FEVEREIRO	5.282.977,08	-	-	14.954,72	5.268.022,36	-0,284%
MARÇO	5.268.022,36	-	-	1.744.290,99	3.523.731,37	-49,501%
ABRIL	3.523.731,37	-	-	562.428,51	2.961.302,86	-18,993%
MAIO	2.961.302,86	-	-	9.482,68	2.951.820,18	-0,321%
JUNHO	2.951.820,18	-	-	9.610,21	2.942.209,97	-0,327%



4.4 - MOVIMENTAÇÃO DA CARTEIRA - RF - RENDA VARIÁVEL

AQUILLA FUNDO DE INVESTIMENTO IMOBILIÁRIO						
13	SALDO INICIAL (R\$)	Aportes (R\$)	Resgates (R\$)	Rentabilidade (R\$)	SALDO FINAL (R\$)	Taxa de Retorno
JANEIRO	519.782,91	-	-	881,44	518.901,47	-0,170%
FEVEREIRO	518.901,47	-	-	734,83	518.166,64	-0,142%
MARÇO	518.166,64	-	-	763,11	517.403,53	-0,147%
ABRIL	517.403,53	-	-	702,02	516.701,51	-0,136%
MAIO	516.701,51	-	-	828,50	515.873,01	-0,160%
JUNHO	515.873,01	-	-	799,63	515.073,38	-0,155%

AUSTRO MULTIPAR FIC FIM CP						
14	SALDO INICIAL (R\$)	Aportes (R\$)	Resgates (R\$)	Rentabilidade (R\$)	SALDO FINAL (R\$)	Taxa de Retorno
JANEIRO	2.575.345,68	-	-	3.580,52	2.571.765,16	-0,139%
FEVEREIRO	2.571.765,16	-	-	22.653,45	2.549.111,71	-0,881%
MARÇO	2.549.111,71	-	-	4.384,41	2.544.727,30	-0,172%
ABRIL	2.544.727,30	-	-	347.899,06	2.196.828,24	-13,671%
MAIO	2.196.828,24	-	-	6.492,85	2.190.335,39	-0,296%
JUNHO	2.190.335,39	-	-	6.797,97	2.183.537,42	-0,310%

FIC FIA CAIXA BRASIL AÇÕES LIVRE						
15	SALDO INICIAL (R\$)	Aportes (R\$)	Resgates (R\$)	Rentabilidade (R\$)	SALDO FINAL (R\$)	Taxa de Retorno
JANEIRO	617.685,79	436.000,00	-	681,27	1.054.367,06	0,110%
FEVEREIRO	1.054.367,06	398.500,00	-	101.539,24	1.351.327,82	-9,630%
MARÇO	1.351.327,82	-	-	404.028,54	947.299,28	-29,899%
ABRIL	947.299,28	-	-	86.750,43	1.034.049,71	9,158%
MAIO	1.034.049,71	-	-	100.209,66	1.134.259,37	9,691%
JUNHO	1.134.259,37	-	-	97.333,33	1.231.592,70	8,581%



CONQUEST FUNDO DE INVESTIMENTO EM PARTICIPAÇÕES						
16	SALDO INICIAL (R\$)	Aportes (R\$)	Resgates (R\$)	Rentabilidade (R\$)	SALDO FINAL (R\$)	Taxa de Retorno
JANEIRO	1.481.610,47	-	-	441,13	1.481.169,34	-0,030%
FEVEREIRO	1.481.169,34	-	-	5.082,10	1.486.251,44	0,343%
MARÇO	1.486.251,44	-	-	426,78	1.485.824,66	-0,029%
ABRIL	1.485.824,66	-	-	396,28	1.485.428,38	-0,027%
MAIO	1.485.428,38	-	-	422,38	1.485.006,00	-0,028%
JUNHO	1.485.006,00	-	-	730,43	1.484.275,57	-0,049%

FI CAIXA BOLSA AMERICANA MULTIMERCADO LP						
17	SALDO INICIAL (R\$)	Aportes (R\$)	Resgates (R\$)	Rentabilidade (R\$)	SALDO FINAL (R\$)	Taxa de Retorno
JANEIRO	-	-	-	-	-	-
FEVEREIRO	-	605.000,00	-	72.074,35	532.925,65	-11,913%
MARÇO	532.925,65	-	-	81.183,77	451.741,88	-15,234%
ABRIL	451.741,88	-	-	53.175,47	504.917,35	11,771%
MAIO	504.917,35	-	-	26.373,20	531.290,55	5,223%
JUNHO	531.290,55	-	-	4.508,40	535.798,95	0,849%

5-TABELA DE RENTABILIDADE

INVESTIMENTOS	JAN	FEV	MAR	ABR	MAI	JUN	ACUMULADO
BB PREVIDENCIÁRIO RF PERFIL FIC FI	0,35%	0,27%	-0,03%	0,26%	0,26%	0,26%	1,37%
BB PREVIDENCIÁRIO RENDA FIXA TÍTULOS PÚBLICOS IPCA II	-0,03%	0,25%	-1,13%	-0,02%	0,80%	0,89%	0,75%
CAIXA FI BRASIL IRF - M 1 TP RF	0,42%	0,36%	0,59%	0,43%	0,39%	0,26%	2,48%
CAIXA FI BRASIL IDKA IPCA 2 A	0,46%	0,60%	-1,45%	0,43%	1,91%	1,18%	3,12%
CAIXA BRASIL IMA - B 5 TÍTULO PÚBLICO	0,54%	0,63%	-1,80%	0,47%	2,11%	1,10%	3,04%
FIC FI CAIXA BRASIL GESTÃO ESTRATÉGICA RF	0,82%	0,62%	-0,13%	1,11%	1,38%	0,75%	4,63%
CAIXA BRASIL IMA - B TÍTULOS PÚBLICOS	0,25%	0,44%	-7,10%	1,30%	1,50%	2,03%	-1,87%
FI CAIXA BOLSA AMERICANA MULTIMERCADO LP	0,34%	-7,63%	-15,23%	11,77%	5,22%	0,85%	-6,82%
FIC FIA CAIXA BRASIL AÇÕES LIVRE	1,25%	-6,57%	-29,90%	9,16%	9,69%	8,58%	-13,79%
FIC FI RF BANPARA REFERENCIADO DI LP CP	0,35%	0,27%	-1,98%	-2,91%	0,28%	0,37%	-3,62%
CATÂNIA RENDA FIXA LONGO PRAZO	-0,16%	-0,25%	-0,16%	-15,08%	-0,18%	-0,18%	-15,87%
RHODES FIC FI RENDA FIXA LONGO PRAZO	-0,19%	-0,28%	-33,11%	-15,96%	-0,31%	-0,33%	-44,41%
AUSTRO MULTIPAR FIC FIM CP	-0,14%	-0,88%	-0,17%	-13,67%	-0,30%	-0,31%	-15,21%
CONQUEST FUNDO DE INVESTIMENTO EM PARTICIPAÇÕES	-0,03%	0,34%	-0,03%	-0,03%	-0,03%	-0,05%	0,17%
AQUILLA FUNDO DE INVESTIMENTO IMOBILIÁRIO	-0,17%	-0,14%	-0,15%	-0,14%	-0,16%	-0,16%	-0,91%
POUPANÇA - BANPARÁ	0,26%	0,26%	0,22%	0,22%	0,22%	0,17%	1,36%
POUPANÇA - CAIXA	0,26%	0,26%	0,22%	0,22%	0,22%	0,17%	1,36%
CDI	0,38%	0,29%	0,34%	0,28%	0,24%	0,21%	1,75%
IRF - M 1	0,44%	0,38%	0,60%	0,45%	0,42%	0,28%	2,60%
IMA - B 5	0,56%	0,64%	-1,75%	0,49%	2,12%	1,12%	3,17%
IDKA 2	0,54%	0,69%	-1,21%	0,57%	1,75%	0,99%	3,35%
IPCA + 6,00% a.a.	0,70%	0,74%	0,56%	0,18%	0,11%	0,75%	3,06%
IDKA 3	0,69%	0,78%	-1,95%	0,78%	2,93%	1,18%	4,42%
IMA - B	0,26%	0,45%	-6,97%	1,31%	1,52%	2,05%	-1,66%
IBOVESPA	-1,63%	-8,43%	-29,90%	10,25%	8,57%	8,76%	-17,80%

GRÁFICO COMPARATIVO DE RENTABILIDADE DOS ÍNDICES

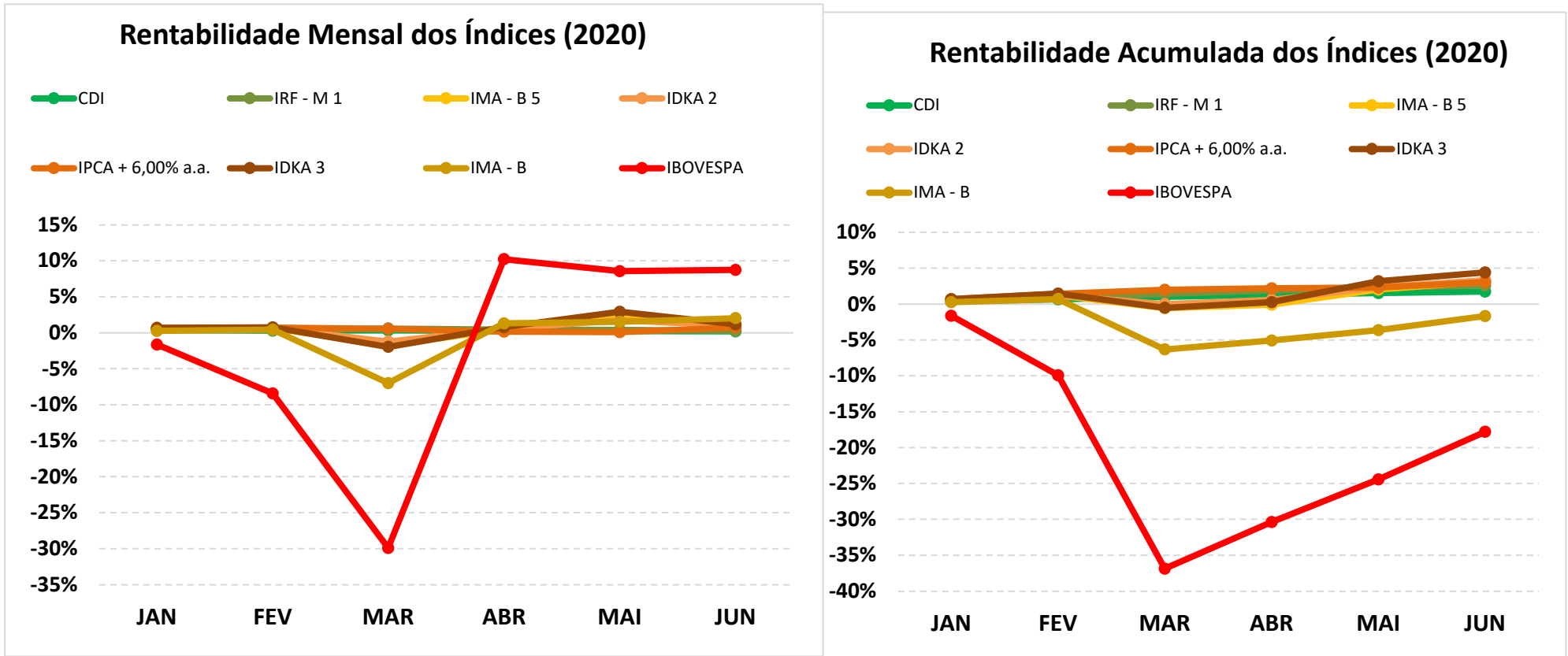

5.1-MELHOR DESEMPENHO SEMESTRAL DOS INVESTIMENTOS

COMPORTAMENTO MENSAL

FUNDO DE INVESTIMENTO	JAN	FEV	MAR	ABR	MAI	JUN
FIC FI CAIXA BRASIL GESTÃO ESTRATÉGICA RF	0,82%	0,62%	-0,13%	1,11%	1,38%	0,75%

Comportamento MENSAL no Semestre

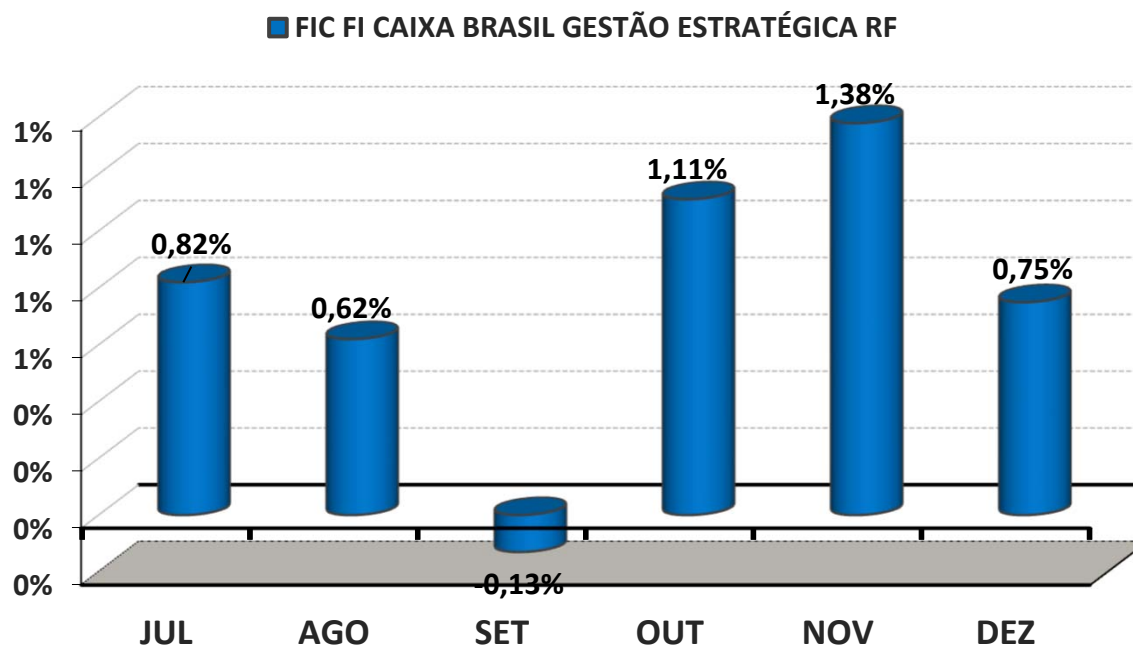

5.1-MELHOR DESEMPENHO ACUMULADO SEMESTRAL DOS INVESTIMENTOS

COMPORTAMENTO ACUMULADO

FUNDO DE INVESTIMENTO	JAN	FEV	MAR	ABR	MAI	JUN
FIC FI CAIXA BRASIL GESTÃO ESTRATÉGICA RF	0,82%	1,45%	1,31%	2,44%	3,85%	4,63%

Comportamento ACUMULADO no Semestre

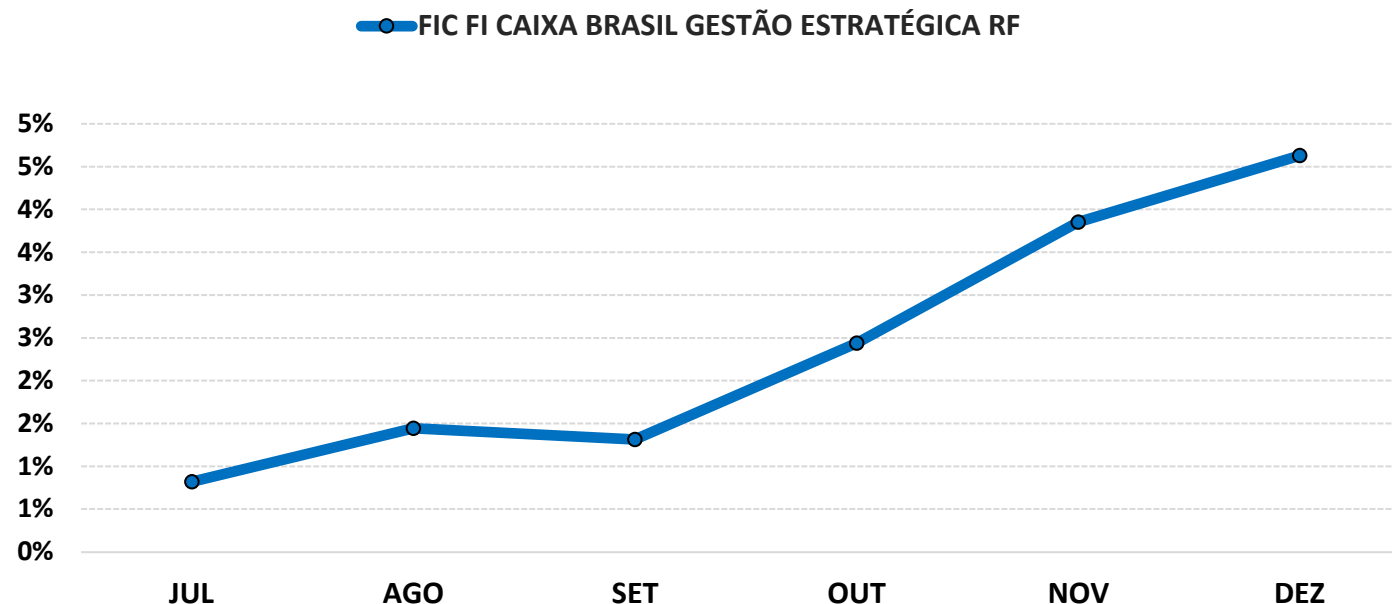

5.2-PIOR DESEMPENHO SEMESTRAL DOS INVESTIMENTOS

COMPORTAMENTO MENSAL

FUNDO DE INVESTIMENTO	JAN	FEV	MAR	ABR	MAI	JUN
RHODES FIC FI RENDA FIXA LONGO PRAZO	-0,19%	-0,28%	-33,11%	-15,96%	-0,31%	-0,33%

Comportamento MENSAL no Semestre

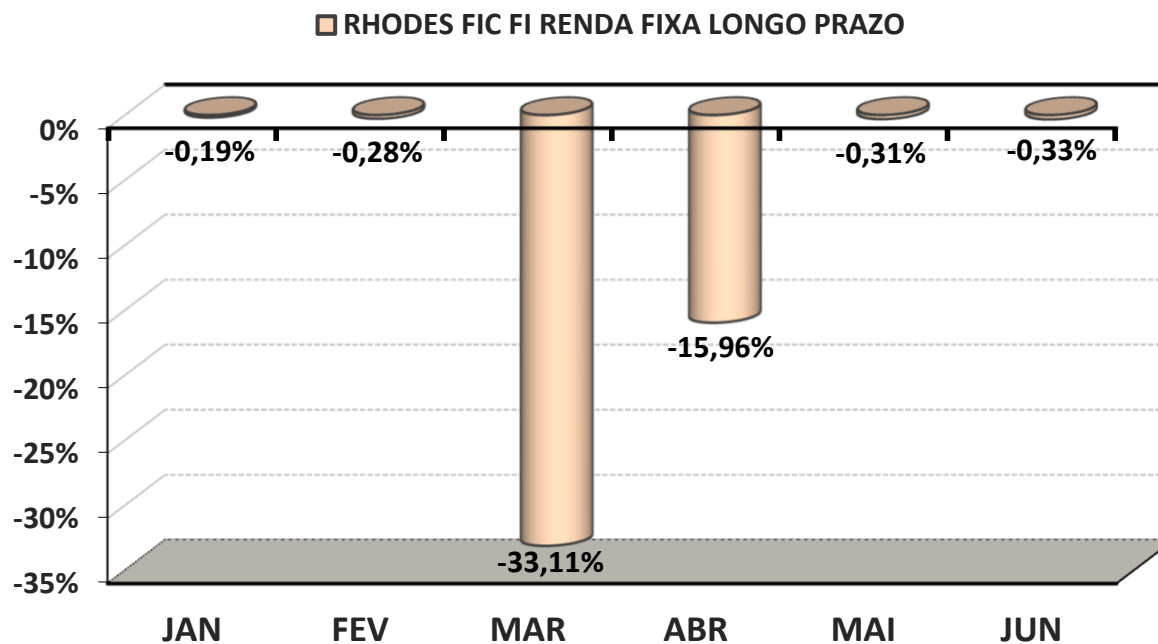

5.2-PIOR DESEMPENHO SEMESTRAL DOS INVESTIMENTOS

COMPORTAMENTO ACUMULADO

FUNDO DE INVESTIMENTO	JAN	FEV	MAR	ABR	MAI	JUN
RHODES FIC FI RENDA FIXA LONGO PRAZO	-0,19%	-0,47%	-33,42%	-44,05%	-44,22%	-44,41%

Comportamento ACUMULADO no Semestre

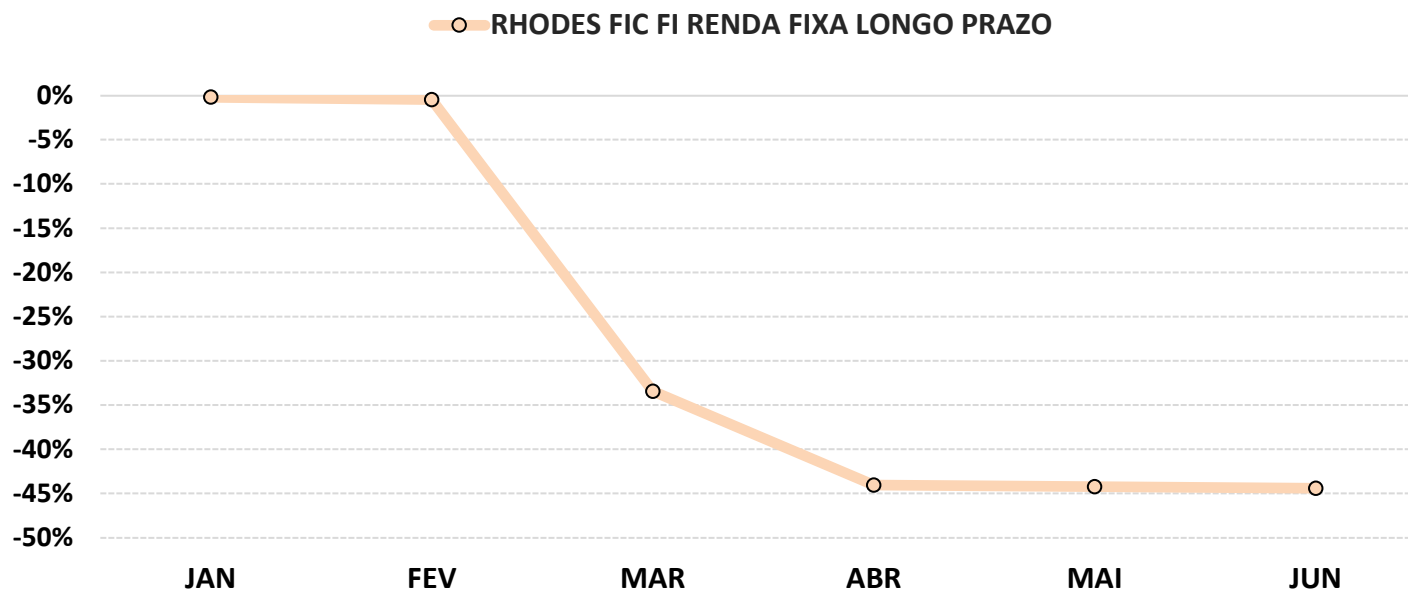

6-ANÁLISE DA CARTEIRA DE INVESTIMENTO - 1º SEMESTRE - 2020

	JAN	FEV	MAR	ABR	MAI	JUN
MENSAL	0,22%	-0,23%	-6,99%	-3,93%	1,18%	0,93%
CDI	0,38%	0,29%	0,34%	0,28%	0,24%	0,21%
IBOVESPA	-1,63%	-8,43%	-29,90%	10,25%	8,57%	8,76%
META ATUARIAL	0,69%	0,73%	0,55%	0,17%	0,10%	0,74%

	JAN	FEV	MAR	ABR	MAI	JUN
ACUMULADO DO SEMESTRE	0,22%	-0,01%	-6,99%	-10,65%	-9,60%	-8,75%
CDI	0,38%	0,67%	1,01%	1,30%	1,54%	1,75%
IBOVESPA	-1,63%	-9,92%	-36,86%	-30,38%	-24,42%	-17,80%
META ATUARIAL	0,69%	1,42%	1,97%	2,14%	2,24%	2,99%

RENTABILIDADE ACUMULADA DO SEMESTRE DO IPMR: **R\$ (3.702.044,51)**

META ATUARIAL ACUMULADA DO SEMESTRE: **R\$ 1.192.037,99**

DEFASAGEM PARA O CUMPRIMENTO DA META ATUARIAL: **R\$ (4.894.082,50)**

7-CONCLUSÃO

Atendendo o Art. 3, III, da Portaria MPS 519, detalhado na página 3 deste relatório, segue uma análise do desempenho da Carteira de Investimento do IPMR, no 1º Semestre/2020, analisando rentabilidade, risco das operações e aderência ao PAI/2020.

7.1.-RENTABILIDADE DA CARTEIRA SEMESTRAL

A Carteira de Investimentos do IPMR, apresenta-se com uma rentabilidade acumulada no semestre de -8,75% a.a., enquanto o indicador de desempenho do mercado (CDI), obteve um rendimento acumulado no semestre de 1,75% a.a., ou seja, uma carteira que alcançou no período, uma rentabilidade de -499,50% sobre o índice de referência do mercado.

GRÁFICO DA RENTABILIDADE DA CARTEIRA X META ATUARIAL

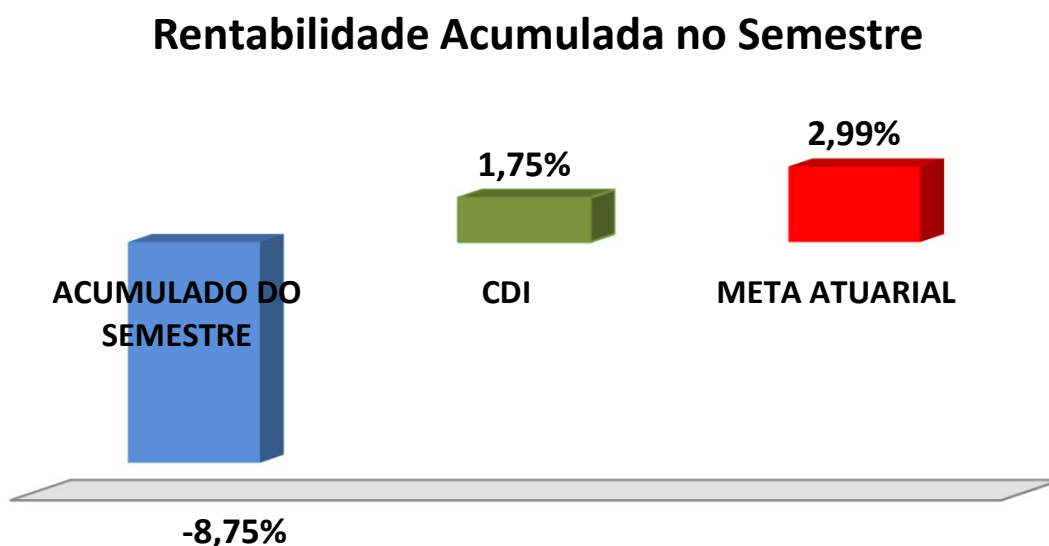

Rentabilidade Acumulada no Semestre

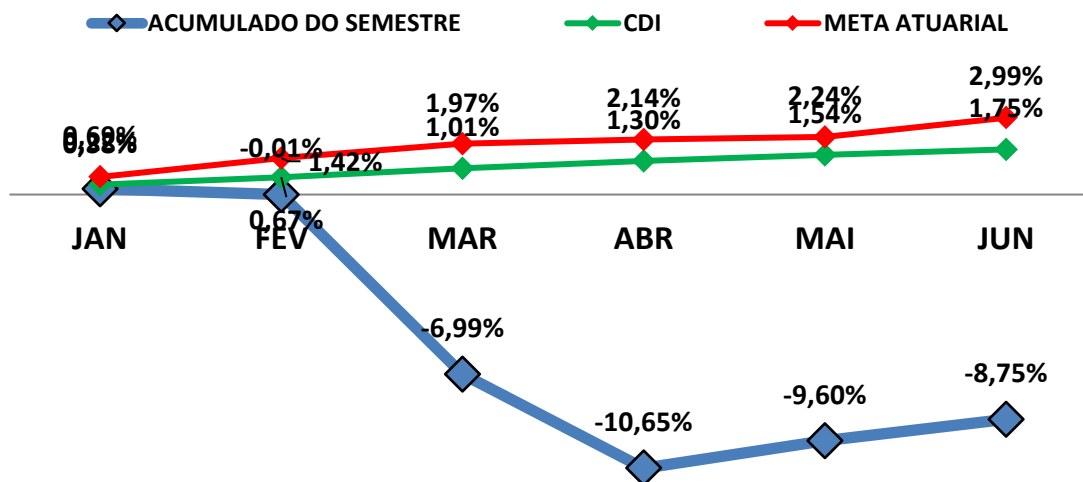

7.2-META ATUARIAL

Enquanto a rentabilidade acumulada no semestre do IPMR é de -8,75% a.a., a Meta Atuarial acumulada no mesmo período é de 2,99%, representando -292,44% sobre a Meta Atuarial.

7.3-PERFIL DE RISCO DO INVESTIDOR

PERFIL DOS INVESTIMENTOS

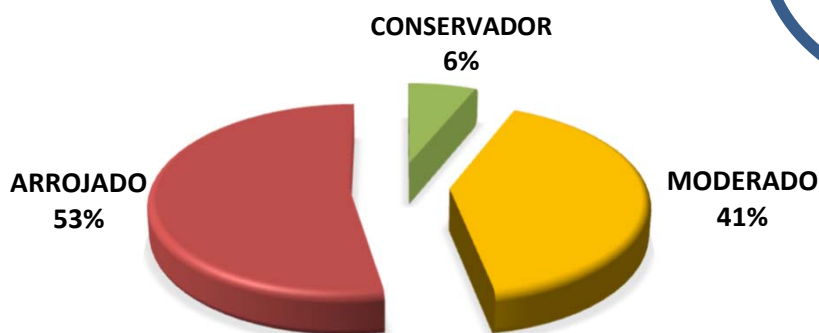

PERFIL 8
ARROJADO COM
TENDÊNCIA
MODERADA

Descrição do Perfil de Investidor

Objetivo do perfil

Perfil que tem o objetivo de buscar ganhos acima da inflação, mas suavizando uma pequena parte da carteira, das oscilações de mercado. A carteira possui uma grande concentração de ativos moderados e arrojados. Para investidores que possuem obrigações de longo prazo (como Planos de Previdência) é um perfil indicado.

Comportamento da carteira

A carteira com perfil ARROJADO COM TENDÊNCIA MODERADA, busca investimentos que rentabilizam acima da inflação, mas que podem apresentar rentabilidades negativas no curto prazo. Para proteção de parte dos recursos, investe também em ativos moderados. Apesar de possuir ativos que podem rentabilizar negativo em um mês, esses mesmos ativos podem oferecer ganhos mais vultuosos no médio e longo prazo. Esse tipo de perfil busca o cumprimento da Meta Atuarial, podendo superá-la.

Classificação de Perfil de Investidor - Metodologia Atuarial Consultoria

CONSERVADOR	1	EXTREMAMENTE CONSERVADOR
	2	CONSERVADOR
	3	CONSERVADOR COM TENDÊNCIA MODERADA
MODERADO	4	MODERADO COM TENDÊNCIA CONSERVADORA
	5	MODERADO
	6	MODERADO COM TENDÊNCIA ARROJADA
ARROJADO	7	ARROJADO COM TENDÊNCIA CONSERVADORA
	8	ARROJADO COM TENDÊNCIA MODERADA
	9	ARROJADO
	10	EXTREMAMENTE ARROJADO

7.4-AVALIAÇÃO DE DESEMPENHO NO 1º SEMESTRE

No 1º trimestre e 2º trimestre, o RPPS optou por uma carteira com perfil 8 - Arrojado com Tendência Moderada. Por conta da paralisação da atividade econômica, decorrente da pandemia de COVID-19, a carteira sentiu os efeitos da forte crise econômica mundial. Além disso, a redução no VALOR DA COTA do Fundo RHODES FIC FI RENDA FIXA LONGO PRAZO, em ABRIL/2020, afetou de forma considerável o desempenho da carteira de investimentos. Dessa forma, o RPPS, acabou finalizando o 1º semestre/2020, distante da Meta Atuarial.

7.5-ORIENTAÇÃO PARA A CARTEIRA DE INVESTIMENTO NO 2º SEMESTRE

Com o maior controle e a redução dos casos de COVID-19 entre os países da Europa, Estados Unidos e China, a expectativa é uma ligeira recuperação das economias dos países desenvolvidos. Para os países emergentes, especialmente o Brasil, o 2º semestre ainda é de incertezas, mas, menos desafiadoras do que o cenário visto no 1º semestre/2020. A surpreendente recuperação do IBOVSPA foi ocasionada pela forte redução da Taxa Selic (2,25 % a.a.), que desfavorece investimentos conservadores.

O atual patamar da taxa de juros, aliado ao cenário de perspectiva sobre a economia dos países desenvolvidos, recomendamos a diversificação da carteira em Fundos de Investimento Multimercado e Fundos de Investimento atrelados aos índices BDR (Brazilian Deposit Receipts), que representam recibos de ações de empresas estrangeiras negociadas na B3 (Bolsa de Valores americanas). Por conta das características dos BDR, este índice sofre influência direta da cotação do Dólar, sendo mais uma opção para diversificação e proteção da carteira de novas oscilações. Na Renda Fixa, a orientação é dar uma atenção especial aos Fundos de Investimentos de Alocação, que possuem comportamento moderado e que alternam a concentração dos índices da carteira conforme os rumores do Mercado.

As orientações e análises efetuadas seguem as disposições estabelecidas na **Resolução CMN 3.922/10**, alterada pela **Resolução CMN 4.695/2018**, tendo presente as condições de segurança, rentabilidade, solvência, liquidez, motivação, adequação as obrigações previdenciárias e transparência.

É o Relatório.